

MAPA DE ROTA DE TRANSPORTE ESCOLAR

Responsável Técnico: Larissa Felipe Guedes

Data: 03/12/2025

GOVERNO DO ESPÍRITO SANTO
SECRETARIA DE ESTADO DA EDUCAÇÃO
SUBSECRETARIA DE SUPORTE A EDUCAÇÃO

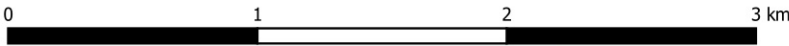
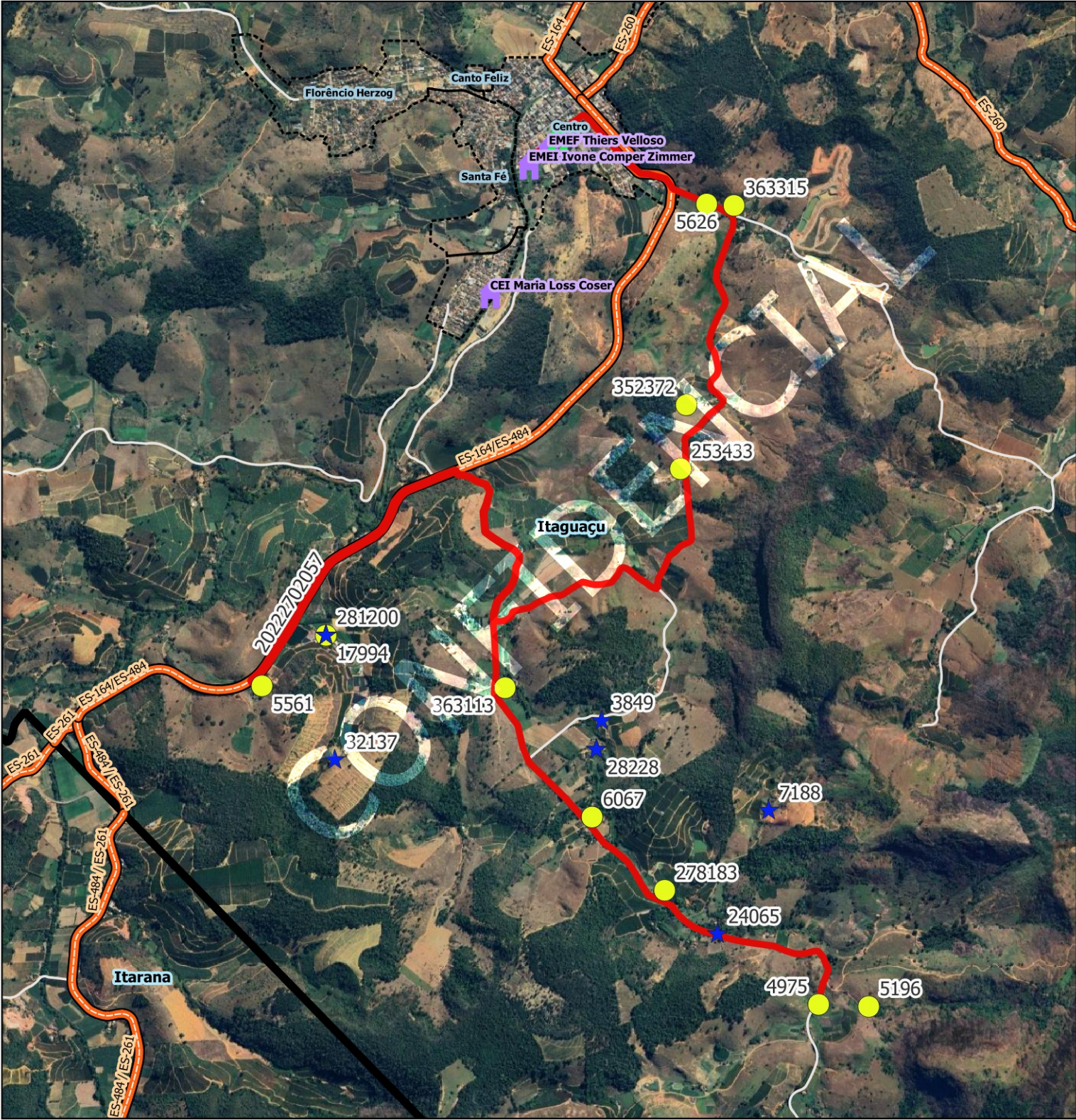

Legenda

Escolas



Estadual



Municipal

ALUNO

★ alunos_transcolar_es [653]

● alunos_estaduais [1112]

— rotas_sedu

LIMITES

— Rodovias

— Limites_Estaduais

— Limite_Municipal_2018

— Limite_Bairros

— Estradas_Vicinais

Google Satellite

ITAGUACU

Escola: EEEFM EURICO SALLES/EMEF THIERS VELLOSO/EMEI IVONE

Código Roteiro: 20222702057

Tipo: TR

Turno: M

Alunos: Estado: 12 Município: 9 Total: 21 Máximo*: 21

Quilometragem: Ida: 14.4 Volta: 0 Ap*: 14.4 Total*: 28.8

Versão: 27

Horários previstos: Entrada: 7:00 Saída:

Projeção Universal Transversa de Mercator / Origem da quilometragem no Equador e Meridiano Central acrescidas as constantes 10.000 km e 500 km respectivamente / Datum: SIRGAS 2000 / Fuso: 24 / Hemisfério: Sul / Vitória - ES. AP*: Aproveitamento de veículos || Total*: Somatório das quilometragens de ida/volta e aproveitamento || Máximo*: Total de alunos transportados simultaneamente || A identificação dos alunos estaduais é realizada pelo número de Registro de Alunos (ID) e a identificação dos alunos municipais é realizada pelo número "seq" no TranscolarES.

Nome do roteiro

IDA COMPARTILHADA - TRIUNFO X BARRA DO TRIUNFO X EMEI IVONE COMPER ZIMMER X EMEF THIERS VELLOSO X EEEFM EURICO SALLES



INFORMAÇÕES DO DOCUMENTO

Documento capturado em 19/12/2025 10:46:30 (HORÁRIO DE BRASÍLIA - UTC-3)
por HELISCLEIDY PEREIRA DE QUEIROZ JASKE (GERENTE - GEARH - SEMEC - PMITAG)
Valor Legal: CÓPIA SIMPLES | Natureza: DOCUMENTO NATO-DIGITAL

A disponibilidade do documento pode ser conferida pelo link: <https://e-docs.es.gov.br/d/2025-5QVSBX>